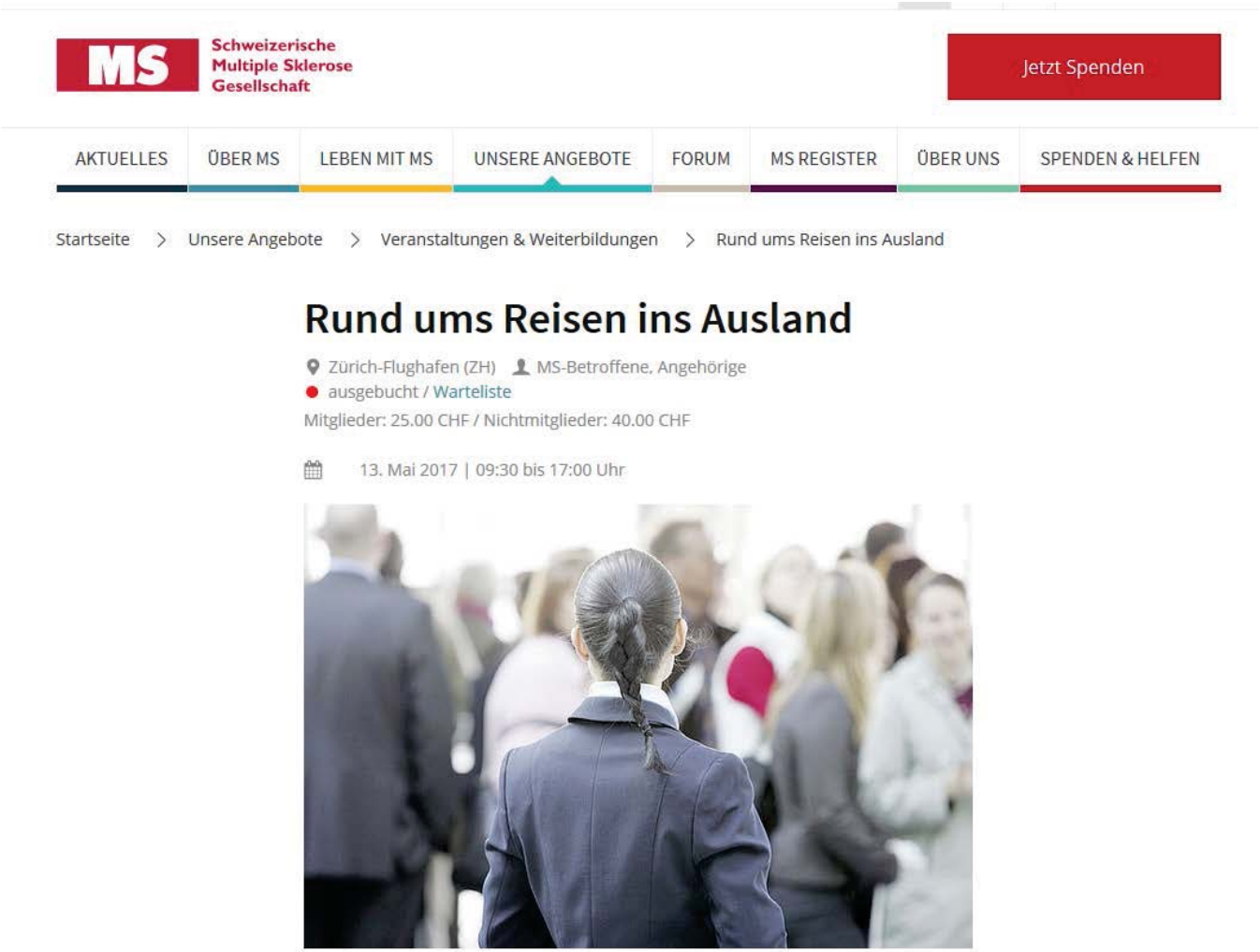
MS
Schweizerische Multiple Sklerose Gesellschaft
Jetzt Spenden
AKTUELLES
ÜBER MS
LEBEN MIT MS
UNSERE ANGEBOTE
FORUM
MS REGISTER
ÜBER UNS
SPENDEN & HELFEN
Startseite > Unsere Angebote > Veranstaltungen & Weiterbildungen > Rund ums Reisen ins Ausland
Rund ums Reisen ins Ausland
Zürich-Flughafen (ZH)
MS-Betroffene, Angehörige
ausgebucht / Warteliste
Mitglieder: 25.00 CHF / Nichtmitglieder: 40.00 CHF
13. Mai 2017 | 09:30 bis 17:00 Uhr

Mobility International Schweiz

Fachstelle für barrierefreies Reisen

Wer ist MIS ?

Rechtsform: Verein
Sitz: Olten
Vorstand: Präsidium

pro infirmis
Die Organisation für behinderte Menschen

MS Schweizerische Multiple Sklerose Gesellschaft

Cerebral

PRO SENECTUTE KANTON ZÜRICH

AGILE
Behinderten-Selbsthilfe Schweiz
Entraide Suisse Handicap
Aiuto Reciproco Svizzero Andicap

Schweizerischer Blindenbund
Selbsthilfe blinder und sehbehinderter Menschen

FRAGILE SUISSE

Schweiz. Zentralverein für das Blindenwesen

Aufgaben von MIS

Infos:
Sammlung behindertenspezifischer Reiseinformationen und deren Weitergabe an alle Interessierten

Via:

Internet **Telefon** **Post**

Mobility International Schweiz

Fachstelle für barrierefreies Reisen

Wieder mal Lust auf Ferien ?

... Badeferien am Mittelmeer ?

... Gruppenreise in eine europäische Hauptstadt?

... Wanderferien in den Alpen ?

Mobility International Schweiz

Fachstelle für barrierefreies Reisen

Sie haben einige spezifische Fragen !

- Special Assistance am Flughafen?
- Gibt es Strände, wo man Strandrollstühle mieten kann?
- Parkieren auf Behindertenparkplätze im Ausland?

.... usw!!

Mobility International Schweiz

Fachstelle für barrierefreies Reisen

Sie sind mit dem Auto unterwegs !

- Fahrzeugumbau
- Fahrschule
- Parkieren

usw.

Mobility International Schweiz

Fachstelle für barrierefreies Reisen

Sie sind mit der Bahn unterwegs !

- Fahrvergünstigungen
- Ausweiskarte für Reisende mit einer Behinderung
- Bahnhofhilfen
- Rollstuhlgängige Autobusse
- Behindertenfahrdienste mit / ohne Vergünstigung
- Call Center Handicap Brig 0800 700 102

Mobility International Schweiz

Fachstelle für barrierefreies Reisen

Sie sind mit dem Flugzeug unterwegs!

- Verordnung EUR 1107 / 2006 Rechte der Flugpassagiere seit 2009 in CH
- Information Fluggesellschaft / Flughafen
- Anmeldung Special Assistance mind. 48 h
- Beanstandungen Flughafen – Airline BAZL

Spezialisierte Reisebüros

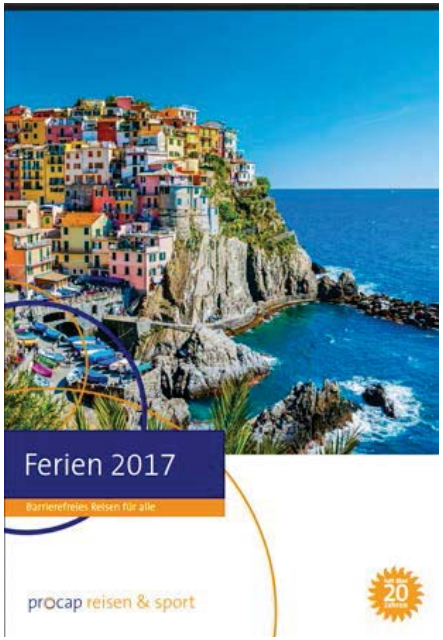

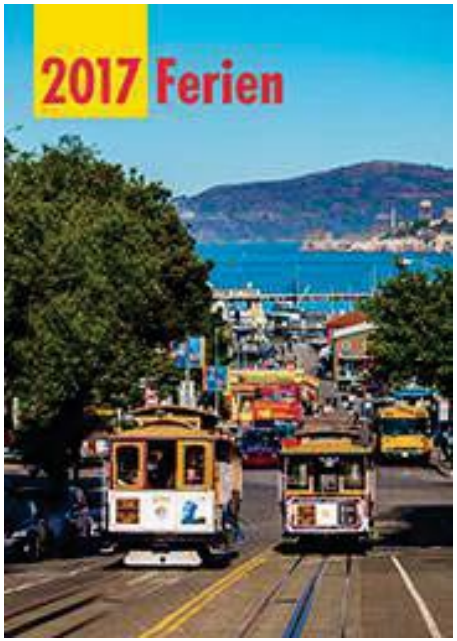

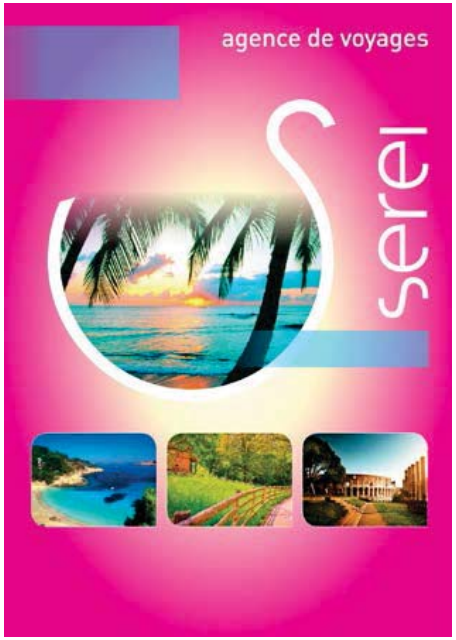

https://www.procap.ch/de/angebote/reisen/reisen.html

http://www.spv.ch/de/was_wir_tun/kultur_und_freizeit/

http://www.serei.ch/accueil/

Mobility International Schweiz

Fachstelle für barrierefreies Reisen

MIS-PLUS-Datenbank

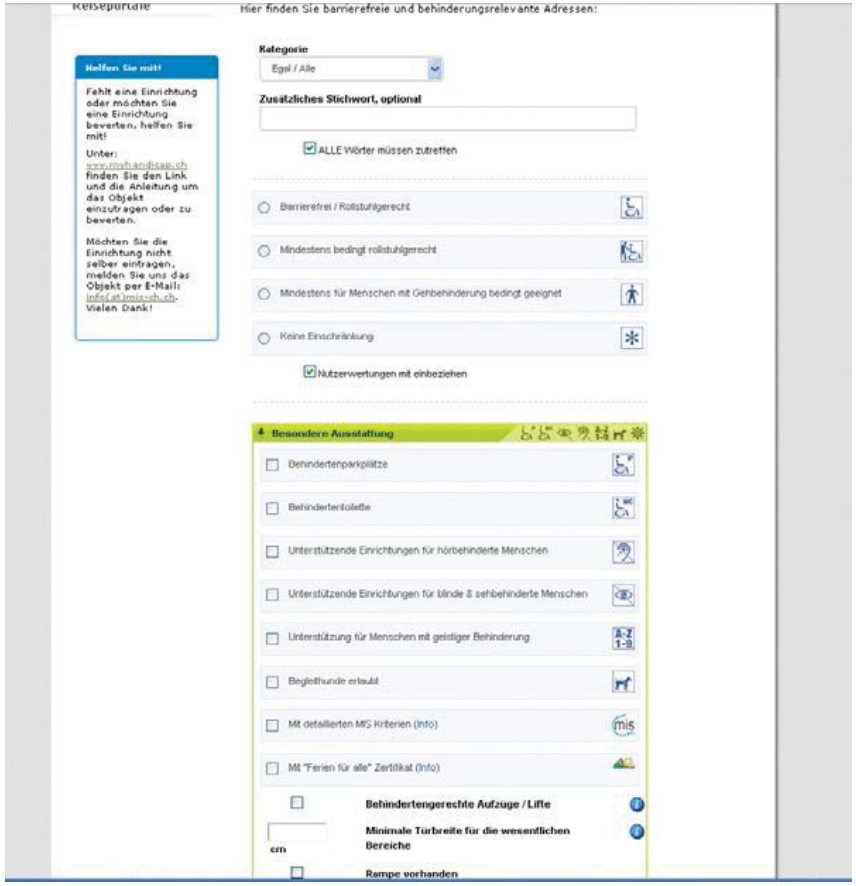

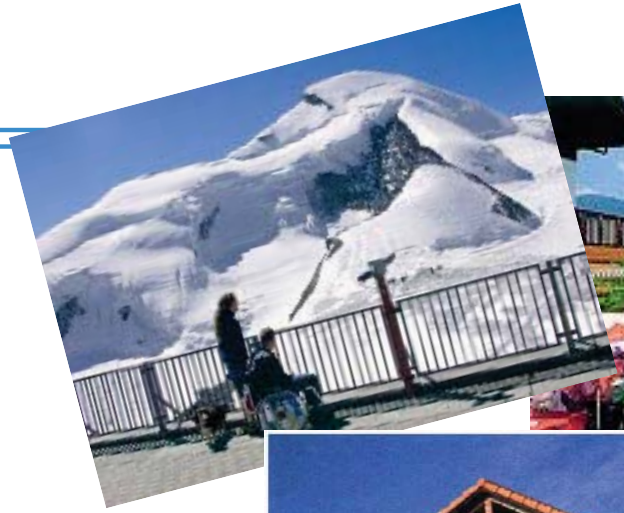

Mobility International Schweiz

Fachstelle für barrierefreies Reisen

Infothek-Datenbank mit Führer im Ausland

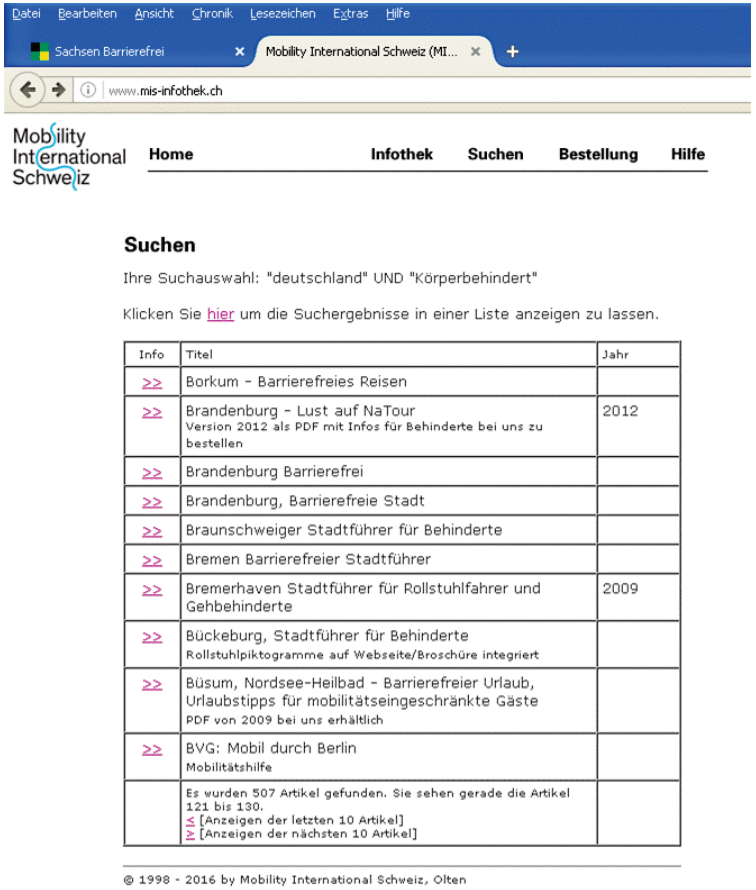

Mobility International Schweiz

Fachstelle für barrierefreies Reisen

Eurokey

http://eurokey.ch/

Mobility International Schweiz

Fachstelle für barrierefreies Reisen

Unterkünfte

Mobility International Schweiz

Fachstelle für barrierefreies Reisen

Badeferien

Mobility International Schweiz | Home | Infothek | Suchen | Bestellung | Hilfe

Suchen

Ihre Suchauswahl: "strand" UND "Körperbehindert"

Klicken Sie hier um die Suchergebnisse in einer Liste anzeigen zu lassen.

Info	Titel	Jahr
>>	Accessible Countryside for Everyone ACE	
>>	Barrierefreies Reisen in Schleswig-Holstein: Vielfalt für Alle	
>>	Dänemark godadgang.dk, Foreningen Tilgaengelighed for Alle	
>>	Deutscher Hotelführer Wegweiser zu barrierefreien Einrichtungen z.B. über Suche nach "barrierefrei"	
>>	Elektromobil Scooter Vermietstationen	
>>	Handicapped-Reisen Hotels und Unterkünfte für Rollstuhlfahrer (mit Zusatzinfo zu Häuser mit Pflege & Betreuung)	2015
>>	Holland - Mit dem Rollstuhl an den Strand	
>>	Hotels and Holiday Centres accessible to the visually impaired in Europe Hotels für Blinde	
>>	Natur barrierefrei – erholsame Stunden ohne Hindernisse am und auf dem Wasser Barrierefreie Naturerlebnisse - kann als PDF bei uns bestellt werden	
>>	Ostsee Schleswig-Holstein und in der Holsteinischen Schweiz - Barrierefreier Urlaub	
	Es wurden 23 Artikel gefunden. Sie sehen gerade die Artikel 1 bis 10. > [Anzeigen der nächsten 10 Artikel]	

© 1998 - 2016 by Mobility International Schweiz, Olten

http://www.sylt.de/reise-service/urlaub-mit-handicap.html

http://www.urlaub-im-web.de/strandurlaub.html

Mobility International Schweiz

Fachstelle für barrierefreies Reisen

Städtereisen

https://www.youtube.com/watch?v=fsmJzRidsaw

Mobility International Schweiz

Fachstelle für barrierefreies Reisen

Wanderferien

http://www.rollstuhlwandern-in-bw.de/de/index.php?PHPSESSID=420dlt387mo90cphhavtdsbvr6

http://www.wanderland.ch/de/hindernisfreie-wege.html

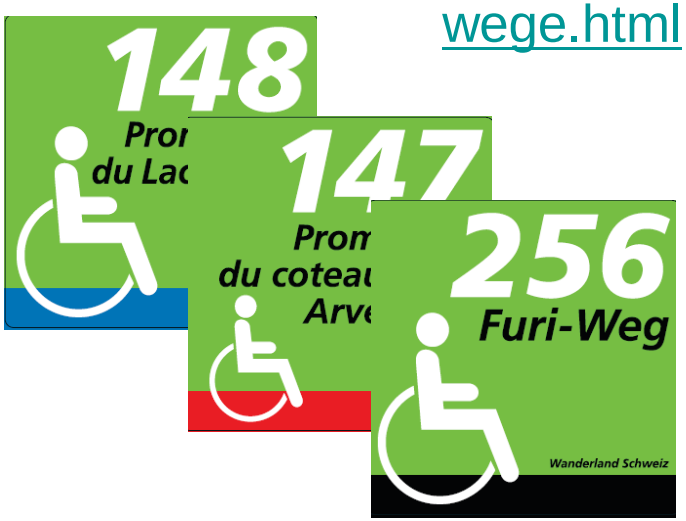

Mobility International Schweiz

Fachstelle für barrierefreies Reisen

Schiffsreisen

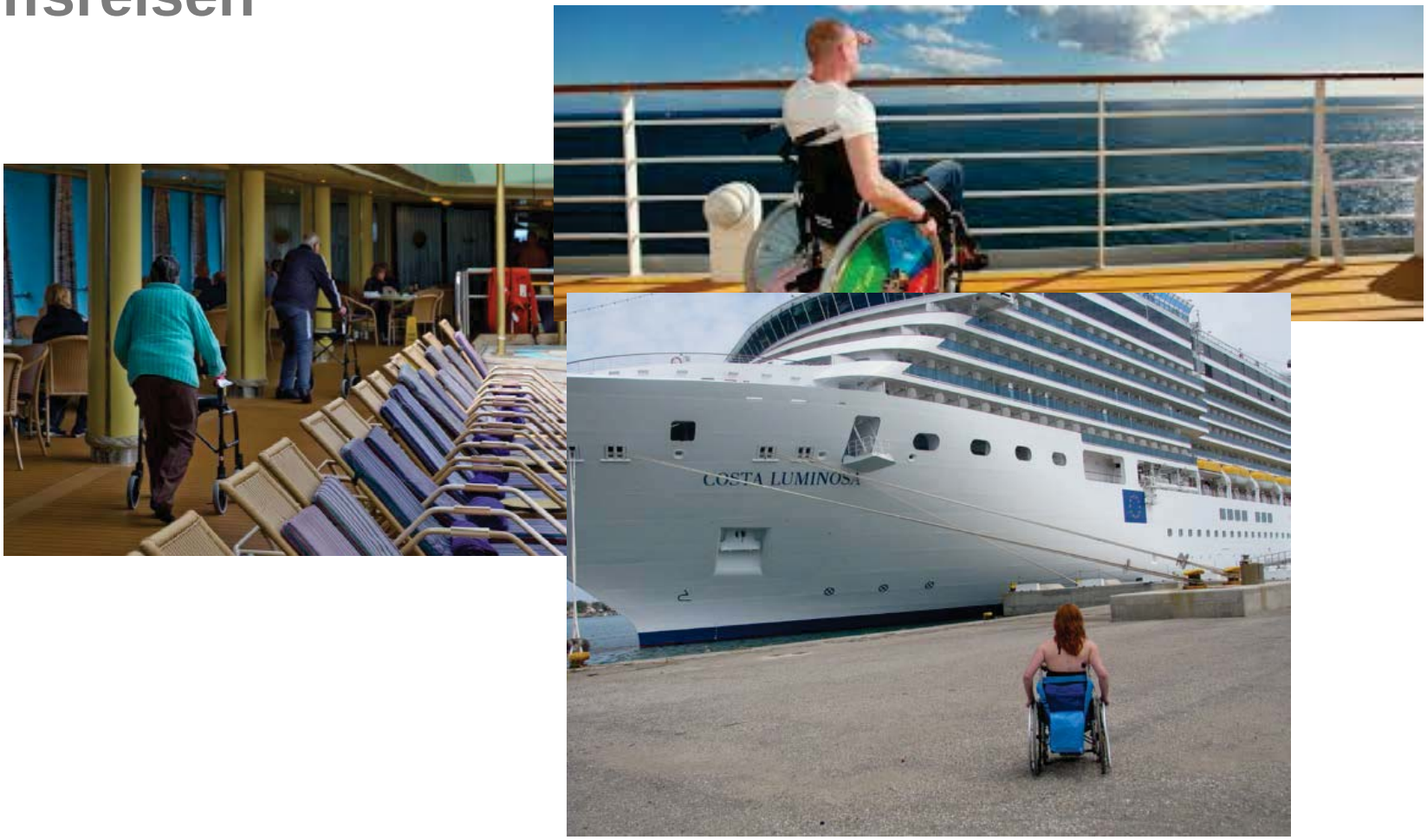

Mobility International Schweiz

Fachstelle für barrierefreies Reisen

Campingferien

Mobility International Schweiz

Home **Infothek** **Suchen** **Bestellung** **Hilfe**

Suchen

Ihre Suchauswahl: "camping" UND "Körperbehindert"

Klicken Sie hier um die Suchergebnisse in einer Liste anzeigen zu lassen.

Info	Titel	Jahr
>>	ACSI Eurocampings über Detailsuche mit Infos über Einrichtungen für Behinderte	
>>	Bayern Camping mit Handicap Suche nach Rollstuhlgerechten Sanitäranlagen, Rampen für Rollstuhlfahrer und/oder Barrierefreier Zugang ins Wasser	
>>	Brienz, Meiringen, Hasliberg, Hotels, Camping, Gruppenunterkünfte mit Rollstuhlzeichen	2005
>>	Campeggi, Campings Lombardia mit Rollstuhlzeichen	1998
>>	Campéole - Campingplätze mit Mobil-Home für Personen im Rollstuhl	
>>	Camping.ch - Schweizer Camping Guide im Internet über erweiterte Suche unter Allgemein nach Rollstuhlgängig	
>>	Campingplätze mit ECOCAMPING Suche (über Eigenschaften > Ausstattung) nach Rollstuhlgerechten Sanitäranlagen, Rampen, Barrierefreier Zugang	
>>	Holland - Camping for Disabled	
>>	Jura District: Liste des hôtels, restaurants et campings	1999
>>	Le Guide des Campings en France Mit Suche nach Accueil des personne à mobilité réduite	
	Es wurden 19 Artikel gefunden. Sie sehen gerade die Artikel 1 bis 10. > [Anzeigen der nächsten 10 Artikel]	

© 1998 - 2016 by Mobility International Schweiz, Olten

http://www.ecocamping.net/index.php?id=237

Mobility International Schweiz

Fachstelle für barrierefreies Reisen

Infos auf Facebook

Gruppen
Reisebüros

Mobility International Schweiz

Fachstelle für barrierefreies Reisen

Newsletter

http://piguetweb.createsend.com/t/ViewEmailArchive/r/D3463BFB5C9C211E2540EF23F30FEDED/C67FD2F38AC4859C/

Mobility International Schweiz

Fachstelle für barrierefreies Reisen

Zusammenarbeit mit:

Tourismus- und Transportunternehmen

easyJet

Mobility International Schweiz

Fachstelle für barrierefreies Reisen
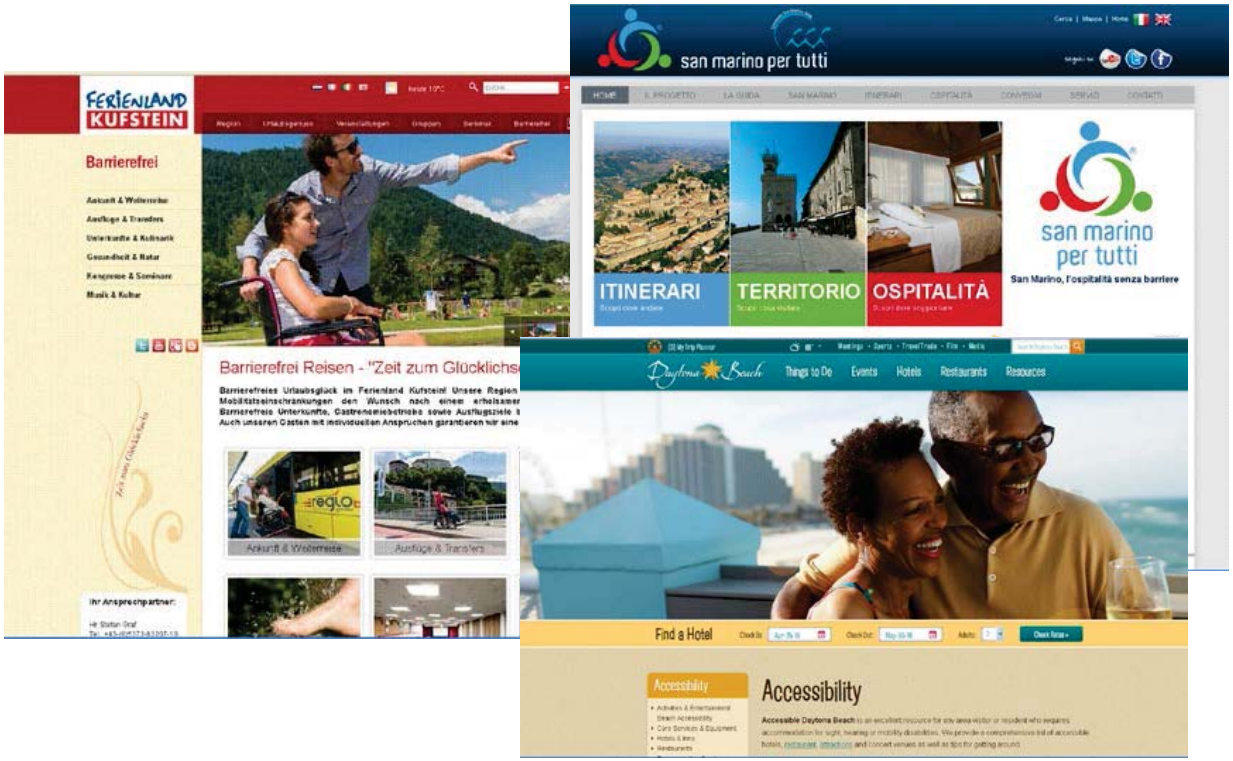
Eine mögliche Lösung !
Diese und über 1700 weitere Führer, Broschüren und Links weltweit finden Sie in der Infothek-Datenbank.